

あと払い決済サービス (コンビニ払い)

ゼウスのあと払い決済とは

あと払い決済は「クレカを使わないお客さま」への有効な決済手段です。
「未回収リスク100%保証」で請求業務をまるごと代行します。

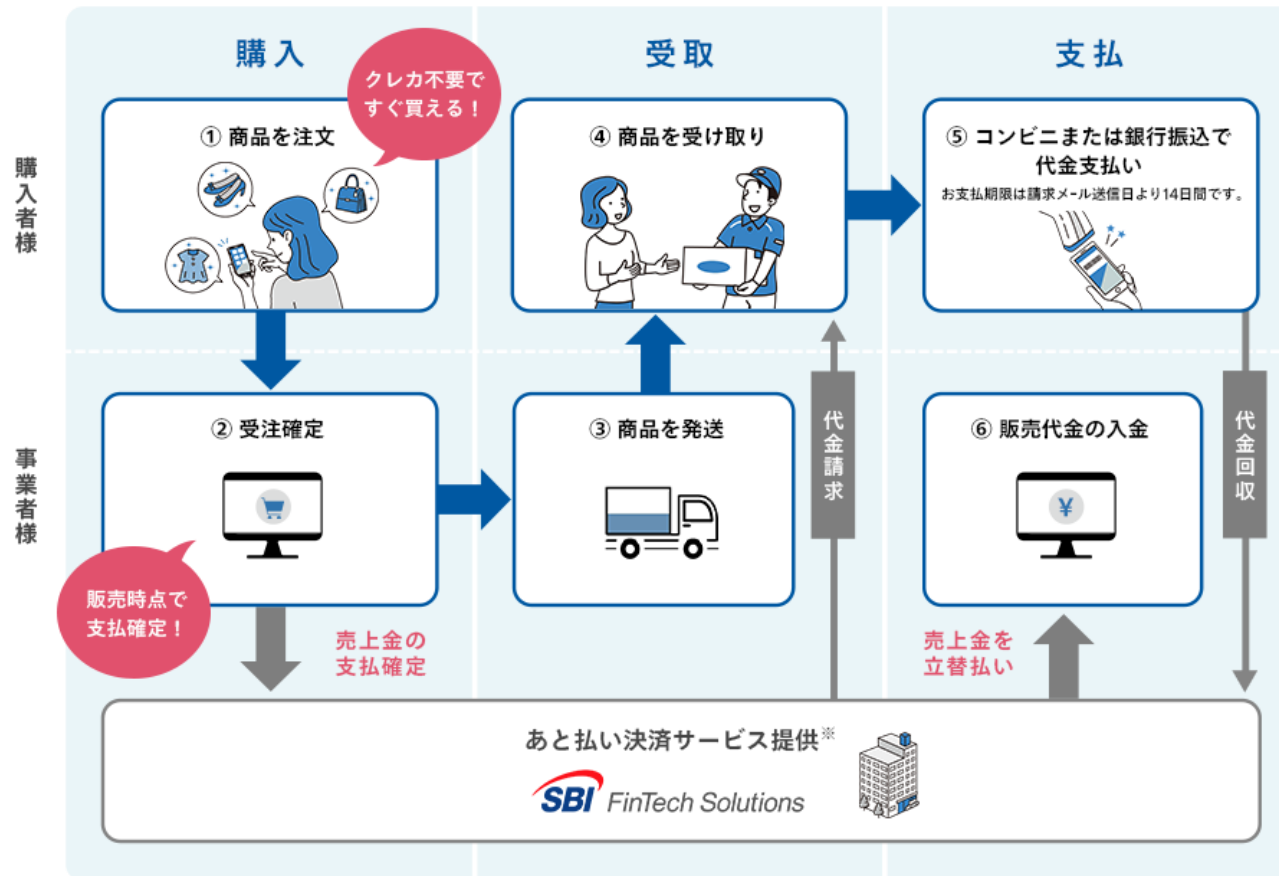

※ SBI FinTech Solutions株式会社は株式会社ゼウスと提携し、本サービスを提供します。また、本サービスの提供にあたり、あと払い決済サービス業務の一部を株式会社ゼウスに委託しています。

導入メリット

事業者さまのメリット



クレカを使わないお客さまにもリーチ！ 誰でも便利に使えるオンライン決済

ネットショップや通販のお支払い方法は「クレジットカード」が定番ですが、どんなお客さまも安心・便利にお買い物できる「あと払い」も揃えておくことで、新たなお客さまの獲得につながります。



未回収リスク100%保証 SBI FinTech Solutionsが保証するので安心

与信審査OKとなった決済の販売代金を立替払いします。お客さまからの未回収リスクはSBI FinTech Solutionsが保証※しますので、安定的なキャッシュフローの実現が可能です。

※与信審査を通過し、正常に完了した取引に限ります。



24時間365日 万全サポート 購入者さまの疑問や不安を解消

事業者さまをはじめ、購入者さまからのお問い合わせもすべておまかせください！オンライン決済に精通したカスタマーサポートセンターのスタッフが親切・丁寧に対応します。

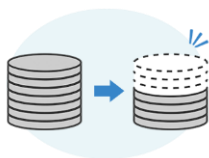

即時決済でスムーズな出荷 ペーパーレス請求で業務コスト削減

ご注文が入りましたら、リアルタイムで与信審査の結果をお返します。即時出荷が可能です。また、購入者さまにはメールで請求しますので、請求書の印刷や郵送を行う必要はなく、業務コスト削減が見込めます。

購入者さまのメリット



クレジットカードがなくても欲しいときに買える

クレジットカードを持ってない、使いたくないといったお客さまも購入したいタイミングで手続きできるため、カゴ落ちなどの機会損失を防ぎます。



商品が届いてからお支払いなので安心

はじめて利用するネットショップでの注文は不安…といった場合も、届いた商品を確認してからお支払いできるので安心です。



コンビニ・銀行振込でいつでも手軽にお支払い

スマホがあれば、お近くのコンビニでいつでも手軽にお支払いできます。スマホがない方も銀行振込をご利用いただけます。



払込票や専用アプリは不要！

コンビニ払いは、スマホ画面に表示した電子バーコードを読み取ってもらうだけなのでカンタンです。銀行振込は、ご注文ごとに専用の振込口座をご案内します。

詳細について

決済フロー

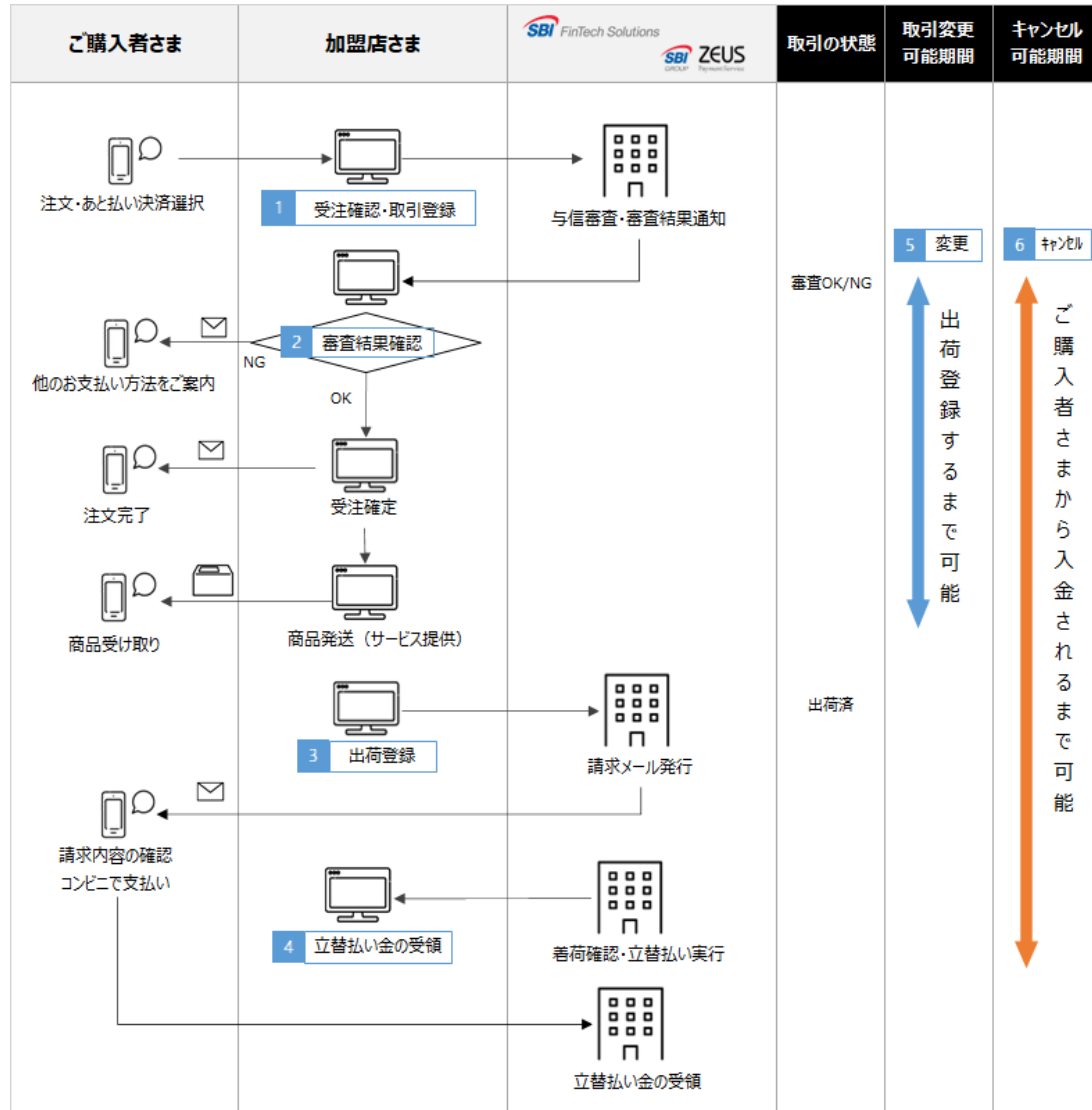

1 取引登録

あと払い決済を選択されたご購入者さまの与信審査を行うために、購入者さまの氏名、住所、電話番号などの情報をご登録いただきます。

2 審査結果の確認

- 取引情報の登録完了と同時に与信審査を実施し、加盟店様に審査結果を通知します。
- 加盟店様にて審査結果をご確認いただき、「審査OK」の場合は商品を発送いただきます。「審査NG」の場合は、ご購入者さまに別のお支払い方法をご案内いただくようお願いいたします。

3 出荷登録

- 商品を発送したら、運送会社と配送伝票番号を登録します(出荷登録) この処理を行うことで売上として確定し、立替払いの対象となります。
- 出荷登録は取引登録日から30日以内に行ってください。
- 出荷登録を行った決済については、3日後の午前9時にご購入者さまへ請求メールが送信されます。

4 立替払い金の受領

締め日までに着荷を確認をした決済について、ご契約の支払いサイトに合わせて加盟店様のご指定口座に立替払い金をお振込みします。

5 取引情報の変更

- 登録した取引情報に変更が生じた場合は、必ず変更を行ってください。
- 変更内容により、再度与信審査が行われる場合があります。その際に、審査結果がNGとなった場合は購入者さまに別のお支払いでご請求ください。

6 返品・キャンセル

- 購入者さまから当社にあと払い決済のキャンセル依頼があっても受付できませんので、必ず、加盟店様にてご対応をお願いします。

接続方式(ご利用方法)

システム開発不要ですぐにご利用いただける「①管理画面型」と、事業者様のシステムと連携して取引登録から出荷登録まで自動処理できる「②API接続型」の2つのご利用方法があります。

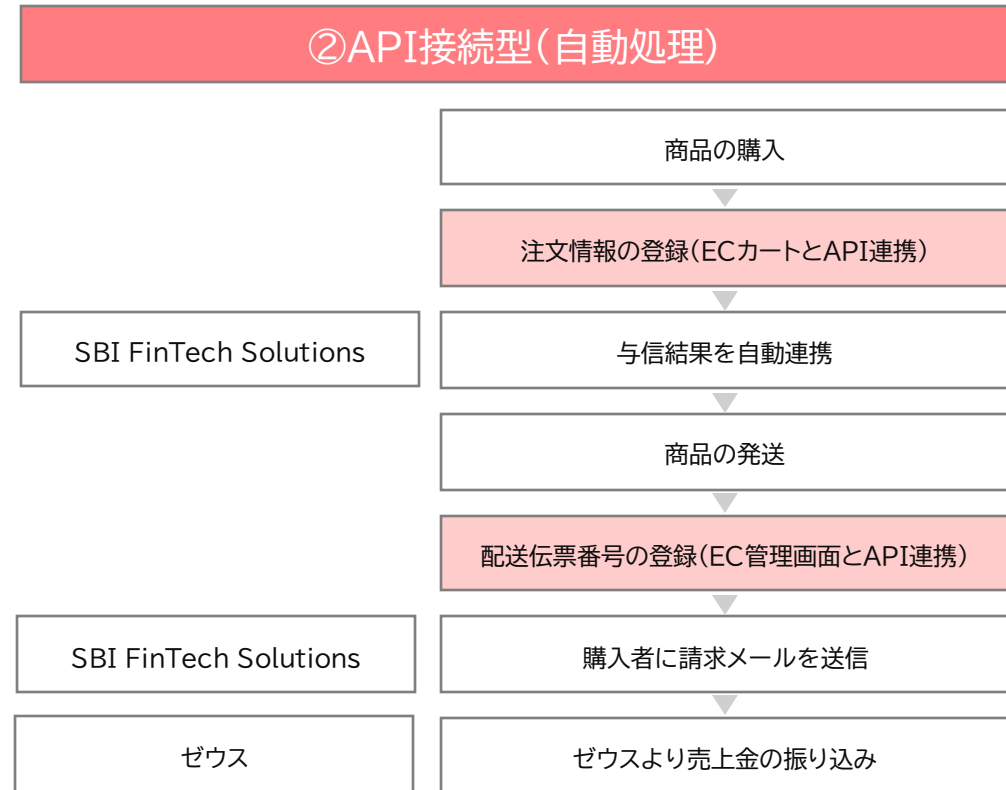
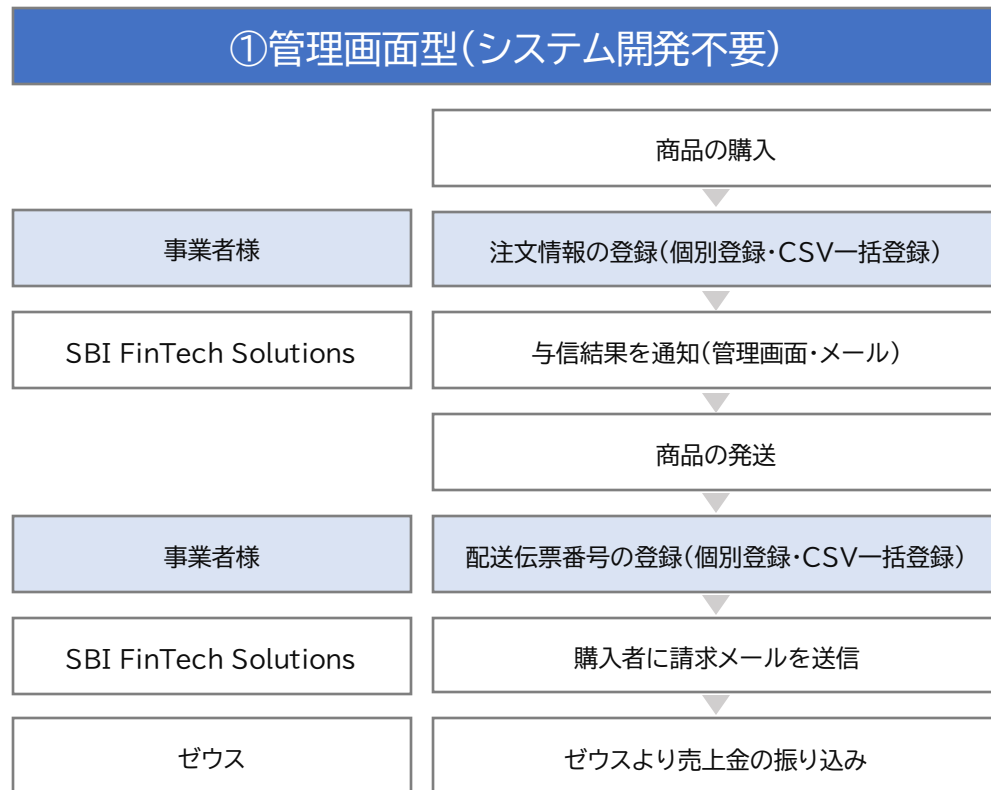

※API接続マニュアルは、[こちらよりダウンロードいただけます](#)

購入者さまへのご案内内容

ご購入者さまが、あと払い決済を安心してご利用いただけるように「お支払い方法の選択画面」や「特定商取引法に基づく表記」にて、以下の内容をご案内ください。

【お支払い方法の選択画面（イメージ）】

<input type="radio"/> クレジットカード
<input checked="" type="radio"/> あと払い(コンビニ払い)
あと払い手数料は200円です。 ご利用限度額(未払い累計金額)は55,000円(税込)です。 ご利用にあたり審査がございます。 あと払い決済をご利用の際は、 ご利用規約 および下記の注意事項をご確認いただき、ご同意の上お申し込みください。 ※ 購入者さまの個人情報および注文内容は、与信審査や請求等に必要範囲でSBI FinTech Solutions株式会社へ提供します。 ※ ご請求は、購入者さまのメールアドレス宛にSBI FinTech Solutions株式会社(atobarai@sbi-finsol.co.jp)より、お支払い用の電子バーコードURLを記載したメールをお送りします。 ※ 未成年の方は必ず親権者(法定代理人)の同意を得てご利用ください。 あと払い決済の詳しいご利用方法やよくあるご質問は こちら をご覧ください。
<input type="radio"/> 銀行振込

※詳細は、[運用マニュアル](#)よりご確認ください

購入者さまのサポート体制

ご購入者さまの疑問や不安には、
24時間365日いつでもカスタマーサポートセンターが親切・丁寧に対応します。

専任スタッフが電話・メールで対応

あと払い決済のお問い合わせには、
カスタマーサポートセンターをご案内ください
電話:03-3498-7727

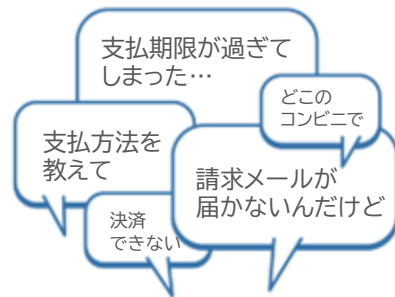

購入者さま向けサポートサイトで確認

詳しいお支払い手順やよくある質問をご覧いただけます



[※購入者さま向けサポートサイトはこちら](#)

購入者さまへの請求とお支払い方法

請求メール内容

- 購入者さまに発行する請求メール「【SBIFS】お支払いのご案内(●●ショップ様ご購入分)」には、コンビニ払い用の電子バーコードURLとお振込先が記載されています。
- お支払い期日は、請求メール発行日より **14日以内**となっております。
- 購入者さまにお送りするのは、この請求メールのみとなります。
(封書や圧着はがきの請求書を郵送することはありません。)

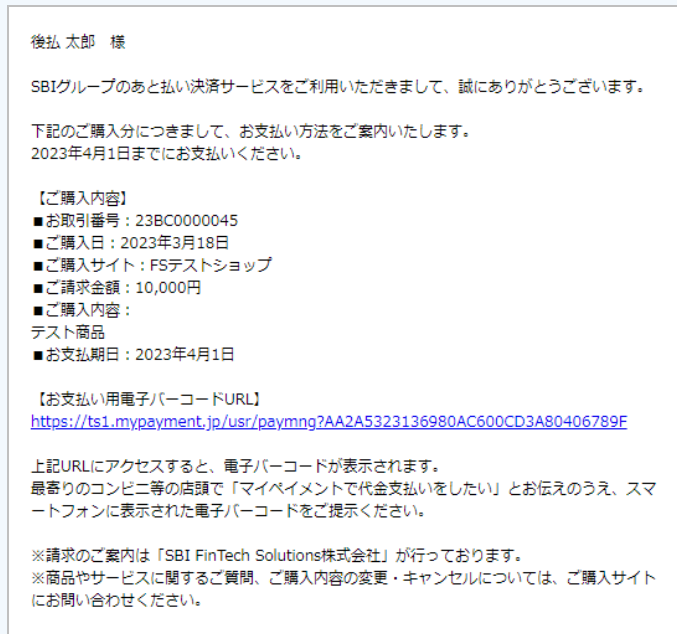

お支払い方法

【コンビニ払いの場合】

- 電子バーコードURLをスマートフォンで表示し、コンビニエンスストアで提示すれば、簡単にお支払いいただけます。
- PCやタブレット端末では電子バーコードが正しく表示されません。
お支払い時は必ずスマートフォンをご利用ください。
また、紙に印刷したバーコードの読み取りもできません。
- お支払い完了後は、電子バーコード画面が「お支払い内容画面」に切り替わり、お支払日やお支払場所(コンビニ店舗名など)が確認できます。
- お支払いの7~10日後、「お支払い内容画面」に電子受領証作成ボタンが表示され、電子受領証(PDF)をダウンロードできるようになります。

【銀行振込の場合】

- メールに記載のお振込み専用口座にお振込みください。
- 振込手数料はお客様のご負担となります。
- ご購入ごとに口座番号が異なります。他のご購入分と合算してのお振込みはできません。



導入事例 株式会社トントンパン様

株式会社トントンパン

<https://www.tontonshop.com/>



請求書の手間を激減させたペーパーレスの「あと払い決済」
お客様の利便性向上とスムーズな運用が実現！

USER'S VOICE

電子バーコードをスマホ画面に表示させ、コンビニのレジで読み取ってもらうだけでお支払いが完了するので、「請求書が手元にないから払えない」といったお問い合わせが大幅に減少しました。

メールが届かない・紛失した・削除してしまったお客様であっても、SMS（ショートメール）でも合わせてご案内いただいているので、電子バーコードの案内が滞ることなく安心です

※ 詳細はこちらからご確認いただけます(決済システム導入事例 | 株式会社トントンパン様)

ご注意事項

ご注意事項

<ご利用限度額と与信審査、出荷登録について>

- 購入者ごとのご利用限度額(未払い累計額)は加盟店様ごとに設定しますが、原則は**55,000円(税込)**です。
ご注文の際に未払い累計額が55,000円(税込)を超える場合は、与信審査でNGとなります。
※ご利用限度額の引き上げをご希望の場合は、営業担当宛てにご相談ください。
- 決済登録時に与信審査を行っております。また、与信審査がNGとなった場合に、NG理由や審査内容についてお問い合わせいただいても、詳細についてはお答えできませんので、ご了承ください。
- 審査結果がOKとなった決済は30日以内に商品発送および出荷登録を行い、売上を確定する必要があります。
(出荷登録が完了するまでは「仮売上」の状態であり、立替払い対象となりません)

<加盟店審査について>

- 加盟店審査時に取扱商材(販売される商品)を確認させていただきます。
審査結果によっては、本サービスをご利用いただけない場合や、ご利用を一部制限させていただく場合がございます。
- 本サービスは、商品発送が伴う物販のみでご利用いただけます。
(取扱不可商材・サービスに該当していない場合でも、お取扱商材が「サービス・役務提供」の場合はご利用いただけません。)
- 特定商取引に関する法律、消費者契約法、景品表示法、個人情報保護法その他適用を受ける法令・ガイドラインを遵守していただきますようお願いいたします。
- SBI FinTech Solutions株式会社が商品代金を回収できないご注文が多い場合は、ご利用料金の変更やサービスを停止させていただくことがあります。

導入までの流れと料金について

導入までの流れ

ゼウス決済サービスのお申込みの流れ

※審査期間は目安となります。
不備が発生した場合やお申込み状況によっては記載の期間よりもお時間がかかる場合がございます。

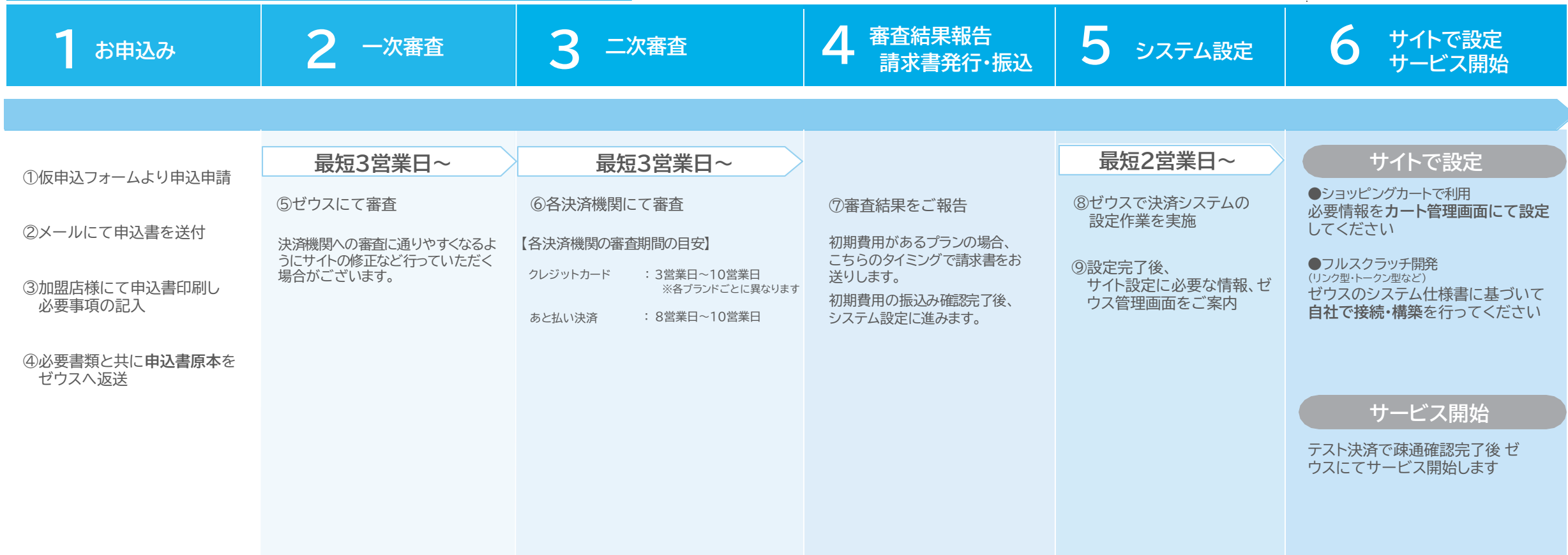

導入条件について
知りたい方は

ゼウスHP **導入ガイド** を
ご参照ください

<https://www.cardservice.co.jp/guide/>

クレジット・あと払いセットプラン

法人も
個人事業主も
同一プラン

ユーザーに人気の高い「クレジット」と「あと払い」を**初期費用無料**、**月額費用無料**でご利用いただけます。

※あと払い決済は単体でお申込みできません。必ずクレジットカード決済とセットでお申込みください。

	初期費用	月額費用	手数料	処理料	支払サイト
クレジットカード 	0円	0円	3.50%	与信 0円 売上 30円 取消 0円	月末締め 翌月末払い
あと払い決済 			3.90%	160円	

- ※ 上記料金は、あと払い決済の手数料を除き、全て税別料金となります。
- ※ 最低契約期間は1年間となります。
- ※ 金融機関が休業日の場合は翌営業日支払いとなります。
- ※ クレジットカードの売上処理料は決済成功時のみ発生します。決済失敗時・取消し時は発生いたしません。
- ※ あと払い決済の請求処理料は、購入者(ユーザー)への請求メール送信料金となります。
- ※ あと払い決済はSBI Fin Tech Solutions株式会社が提供し、ゼウスはサービス提供において一部業務を委託されております。また、商品発送を伴う物販のみでご利用いただけます。
- ※ マイペイメントはNTTインターネット株式会社が提供する紙の請求書(払込票)がいないスマートフォンを利用したコンビニ収納サービスです。
- ※ ECカートシステム等、当社パートナー様との連携でご利用いただく場合は料金が異なります。詳しくは営業担当までご連絡ください。